





VI. ročník mspového okruhu "Blatenská růže"

Fotoskupina TF 10 při DK ROH Trutnov

1. Binter Zdeněk	Portrét	3
2. Binter Zdeněk	Krajina	4
3. Klučka Zdeněk	Akt I	3
4. Klučka Zdeněk	Akt II	2 3
5. ing. Košťál Otibor	Podvečer	5
6. ing. Košťál Otibor	Stále vyš	4
7. ing. Košťál Otibor	Mrazivé jitro	2
8. Radiměřský Miroslav	Akt I	7
9. Radiměřský Miroslav	Akt II	1
10. Radiměřský Miroslav	Eva	3
11. Rotter Antonín	Akt I	4
12. Rotter Antonín	Akt II	3
13. ing. Řezníček František	Imagine	3
14. ing. Řezníček František	Melancholie	2
15. Zvelebil Vladislav	Bez názvu	3
		<hr/>
		50

Adresa mapovně referenta\_:

Klučka Zdeněk --- 541 Ol Trutnov; Palackého 397  
tel. práce - 5311 (EPO Trutnov)  
tel. domů - 38044

DO - 23. III 87

HO - 30. III 87

DF - 31. III 87

1732

OD - M 1. IV 87 B/P - 290 G, —

H - 1. IV 87 R - 1710 4, —



Fotoskupina Alfa KD ROH Dukla Pardubice, Gorkého ulice

Seznam fotografií mapového okruhu "Blatenská růže" pro rok 1986/87

1 Pole	Zd. Beran	4
2 Krajina s cestou a stromem	Zd. Beran	3
3 Krajina u Broumova	Zd. Beran	3
4 Siesta	Mir. Bulíček	2
5 Podlesím III.	Mir. Bulíček	3
6 Perspektiva	Jiří Kožíšek	3
7 Mamut	Jiří Kožíšek	1
8 Dva	Jos. Krtička	4
9 Rozhodnutí	Libor Němec	3
10 Pastva	Jar. Remeš	0
11 Na dvoře	Jar. Remeš	0
12 Hotel Labe	Ing. Fr. Remta	5
13 Sedm	Ing. Fr. Remta	4
14 Rozhraní II.	Ing. Fr. Remta	5
15 Rozhraní III.	Ing. Fr. Remta	2
		<hr/>
		42

Veškerou korespondenci zasílejte na adresu:

Miroslav Tomášek  
Luční 1043  
530 02 Pardubice

Za fotoskupinu Alfa

Miroslav Tomášek

DO - 23. III. 87  
HO - 30. IV. 87  
OF - 31. III. 87 [1722]  
OD - M 1. IV. 87 BIP - 790 G, —  
H 1. IV. 87 2 - 1710 4, —

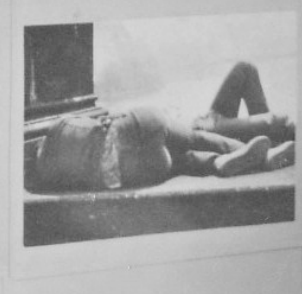
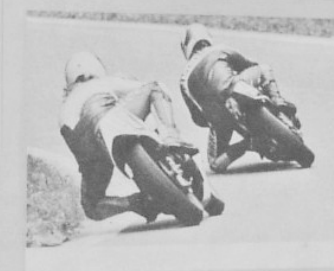







Seznam fotografií do VI.ročníku mapového okruhu  
 " Blatenská růže "  
 ročník 1986 - 1987

Mapa SKP Karosa Vysoké Mýto - F O T O K L U B

1/	Vlastimil Švadlena	Krajina III	3
2/	František Novotný	Sucho	4
3/	František Novotný	Brázdy	4
4/	František Novotný	Sajtkarkros	3
5/	Vlastimil Švadlena	Podvešer na chalupě	4
6/	Vlastimil Švadlena	Krajina I	2
7/	Miroslav Vlček	Z tržiště	2
8/	Zdeněk Mauer	Krajina	5
9/	Bohuslav Machatý	Zima	3
10/	Zdeněk Mauer	Děti a automobil	1
11/	Vlastimil Švadlena	Krajina II	3
12/	Zdeněk Mauer	Láska	4
13/	Zdeněk Mauer	Vize	3
14/	František Novotný	Výlov	3
15/	Miroslav Vlček	Večer na moři	3
			47

DO - 4.11.87

HO - 16.11.87

OF - 17.11.87

OD - B 17.11.87 B/B - 1066-6

H/ 17.11.87 R - 1901-4

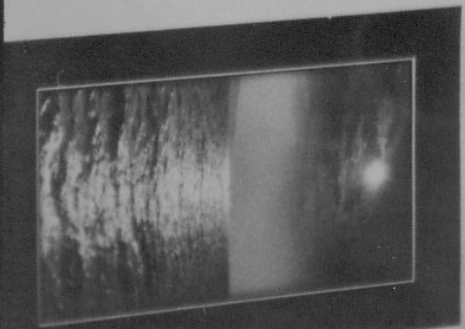
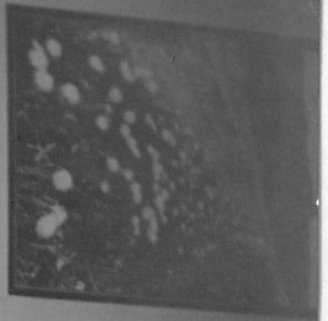

ZK ROH ZPS Malenovice - foto roužek " OKAMŽIKY "

Blatenská růže 1986/87

Knepík Zdeněk	1	" Zimní podvečer "	3
	2	" Poezie rána "	4
Švenda Vladimír	3	" Start "	2
	4	" Pelikáni "	3
Barvík Zdeněk	5	" Výlov "	3
Beneš Ladislav	6	" Liptov " 2	4
Kvapil Jaroslav	7	" V zrcadle "	2
	8	" Město "	2
Klimša Josef	9	" Orava "	4
	10	" Kořeny časů "	3
	11	" Přežijeme rok 2 000? "	5
Látal František	12	" Na Oravě " I	4
	13	" Orava " 2	5
	14	" Vikartovce " I	3
	15	" Děda Josef "	5
			<u>52</u>



JOSEF KLIMŠA  
Katy 1914  
760 01 GOTTWALDOV

*Klimša Josef*

DO 5.1.87 (14.1.87)

TI0 ~~14.1.87~~ NEOFOCEN,

OF 21.1.87 (1207)

OD - BAL - 22.1.87

- HOD - 22.1.87

B/P - 28 - 6

R - 1807 4

Seznam fotografií pro M O Blatenská ráže 1986

---

1.	Ivo Kasal	Pole vysočiny II.	4
2.	Ivo Kasal	Jezero	4
3.	Ivo Kasal	Chodec	2
4.	Ivo Kasal	Z vysočiny	4
5.	Ing Jan Matěcha	Věci života	2
6.	Frant. Štohanzl	Zeď	3
7.	Frant. Štohanzl	Samotář	3
8.	Frant. Štohanzl	Cesta ke světu	3
9.	Ivan Holas	Z cyklu Výšky	3
10.	Ivan Holas	Zima v Kluč	4
11.	Milan Horký	Cesty zimy	2
12.	Milan Horký	Variace	4
13.	Milan Horký	Detail	4
14.	Petr Jelínek	Vchod v bílém	1
15.	Josef Klukan	Návštěva v ateliéru	1

44

Fotoklub při OKS Jihlava

Mapový referent Ivan Holas

Sokolovská 127

586 00 Jihlava

---

DO - 12.XII.86

F10 - 22.XI.86

OF - 23.XI.86

OD - 23.XI.86

- BAL - B/P-10+3 - G

- 401 2 - 1694 - 4

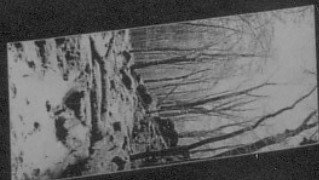
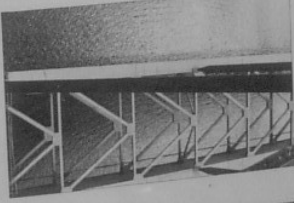
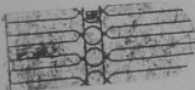
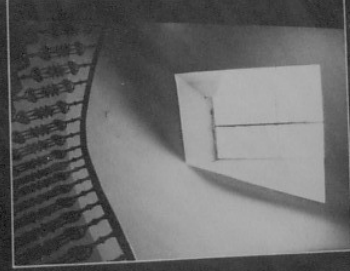
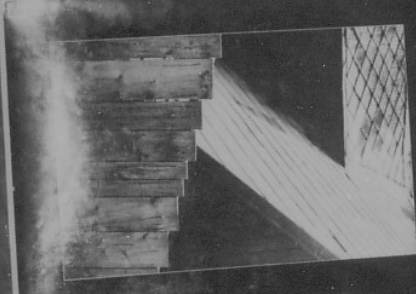
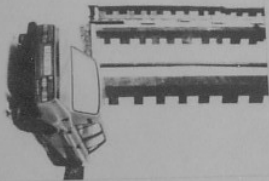
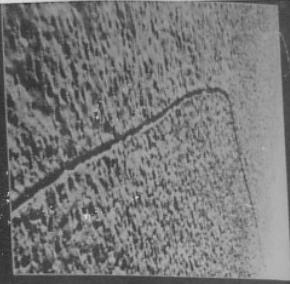

Seznámí fotografií pro 1. ročník MO Blatenská růže 1986/87

1. Portrét	Josef PETRICA	8
2. Přítelkyně	"	5
3. Ráno	František MALÍK	5
4. Akt	"	2
5. Zátisí s rukou	Cyril GAJDÍK	4
6. Zátisí	"	6
7. Dětský portrét	MUDr. Marie Hudečková	4
8. Sám	"	2
9. Strojení 1	Nikoláš Kalíšek	4
10. Strojení 2	"	4
11. Slunci v trčíc	Josef Kokeš	2
12. Jaro ve Strážnickém skanzenu	"	2
13. Slunce a voda	František Malík	5
14. Samotář	Ivo Iršák	4
15. Údolí Trskol	"	4

*AM 61*

mapový referent : Josef Kokeš, Nejedlého 19, 695 00 Hodonín

vedoucí skupiny : Ivo Iršák, Výstavní 24, 695 01 Hodonín  
t.č. 20154

V Hodoně 16.9.1986.

DO - 26.XI.86  
HO - 2.VII.86  
OF - 9.VII.86 1697  
OD - 9.XII.86  
H - B/P - 192  
H R 722



6/—  
4/—



body

S E Z N A M F O T O G R A F I Í

fotokroužek JE Dukovany

1.	Petr S e d l á č e k	- Stiny	3
2.	Petr S e d l á č e k	- Den nula	5
3.	Petr S e d l á č e k	- Bez názvu	3
4.	Jiří H o l ý	- Hrozba	5
5.	Jiří H o l ý	- U proudu	5
6.	Pavel H e ř m a n	- řeka Oslava	5
7.	Pavel H e ř m a n	- Grabštejn	7
8.	Pavel H e ř m a n	- Kořeny	3
9.	Josef P a v e l k a	- Děda	2
10.	Josef P a v e l k a	- Jana	2
11.	Karel P o k o r n ý	- Zátíší	3
12.	Karel P o k o r n ý	- Kompozice	3
13.	Miroslav H a v e l k a	- Ulička	5
14.	Václav P e t r	- Motokros	7
15.	Bohumil M u s i l	- Gymnastika	3

61

BO - 26. XI. 86

KO - 8. XII. 86

OF - 9. XII. 86 1097

OD - 9. XII. 86 M - BIP - 192 G, —

H - R - 722 H, —



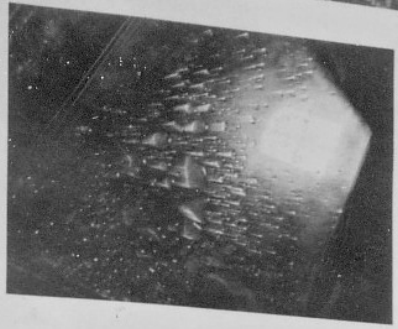

11



9



8



12

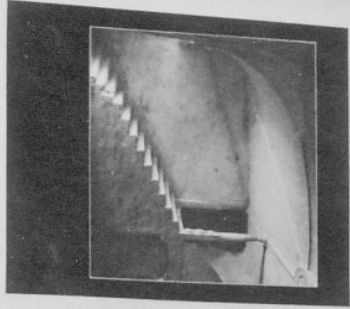

7



6

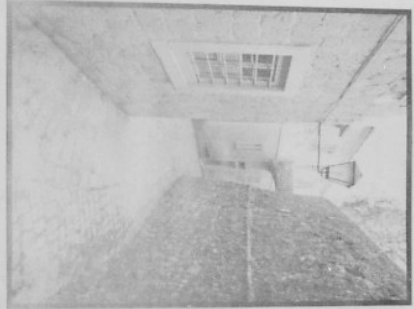

13

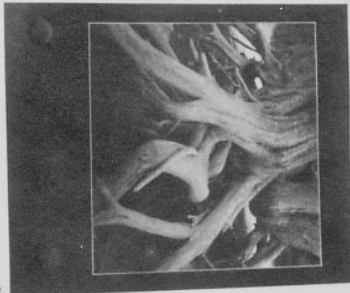

5



4



14



3



2



15



10



1

13.XI.86 6651 P1

VI.ročník mapového okruhu Blatenská růže roč. 1986/87

Fotomapa kolektivu ZK-ROH Jitex - Písek **JITEX-PIŠEK**

Čís.	Autor	Název snímku	
1.	Jaromír Vomáčka	Silnice	4
2.	Jaromír Vomáčka	Křížová cesta	3
3.	Josef Frček	Město I.	4
4.	Josef Frček	Město II.	3
5.	Jaroslav Hübl	Socha	4
6.	Jaroslav Hübl	Naďa	2
7.	Jaroslav Hübl	Krajina I.	3
8.	Jaroslav Hübl	Akt	2
9.	Zdeněk Indra	Vážka a moře	3
10.	Zdeněk Indra	Cesta do údolí	5
11.	Pavel Holba	Podlouhí	4
12.	Jiří Horal	Zimní les	3
13.	Jiří Horal	Zapomenutí	3
14.	Karel Titl	Zátlač s demizónem	4
15.	Zdeněk Javůrek	Hry koní	4

51

DOS: 13.XI.86 6651 P1 + Blahův + C. Bud.

DFOC: 24.XI.86 1692

HOD: 24.XI.86

ODES: 25.XI.86 M - B/P - 1442 - 61

M - R 1728 - 41



**BLATNÁ**

Seznam fotografií

mapového okruhu VI. ročník 'BLATENSKÁ RŮŽE' 1986/87.

1	Berndorff Zdenek	Dívka ze Žižkova	5
2	Berndorff Zdenek	Dívka z Vešovic	3
3	Berndorff Zdenek	Dívka z Blatné	3
4	Hanzlík Pavel	Dolomity V	4
5	Hanzlík Pavel	Jiřina	4
6	Hanzlík Pavel	Portrét	4
7	Hanzlík Pavel	Podvečer	4
8	Hausenblas Lukáš	Zdi I	5
9	Klásek František	Les v zimě	4
10	Kozlík Václav	Naklepava: kos	2
11	Kozlík Václav	Krajina II	4
12	Kozlík Václav	Krajina I	4
13	Týc Jan	Les	3
14	Rohová Kamila	Portrét otce	4
15	Rohová Kamila	Portrét strýce	4
			57

Věškerou korespondenci v záležitosti MO BLATENSKÁ RŮŽE a soubor fotografií zasílejte na adresu:

Václav Kozlík  
Budovatelská 1023  
388 01 Blatná

DOŠ : 13. XI. 86

OFO : 24. XI. 86 (1692)

HOD : 24. XI. 86

ODES : 25. XI. 86 M - B/P - 1442 - 61

H - R - 1728 - 41

12-11-57 55 X 25



Seznam fotografií skupiny FOTOS  
v kolekci pro VI. ročník MO "Blatenská růže"

1. Zdeněk B á r t a	Léto	2
2. Zdeněk B á r t a	V proti světla	3
3. Zdeněk B á r t a	Mrazivý den	3
4. Vladimír G u t w a l d	Jesta do tmy	3
5. Jaroslav K l á s e k	Lofoty I.	3
6. Jaroslav K l á s e k	Na Zlatém jezeře	5
7. Jaroslav K l á s e k	Ledovec Briksdal	4
8. Lubomír L a p k a	rozkmitané prouti	5
9. Lubomír L a p k a	Před vystoupením	3
10. Eva L a v i č k o v á	Zapomenuté domovy I.	3
11. Eva L a v i č k o v á	Zapomenuté domovy III.	4
12. Jiří P l a c h ý	Bez názvu	4
13. Jiří P l a c h ý	svítání II.	2
14. Růžena Š v e c o v á	Lofoty	4
15. Růžena Š v e c o v á	Čísla	3

~~51~~ 51

Referent mapy

*Lubomír Lapka*

Ing. Lubomír Lapka

U lávky 11

370 05 České Budějovice

telefon Č.B. 24055

DOSLO: 13. XI. 86

OFOL 24. XI. 86 (1092)

HOD 24. XI. 86

ODES 25. XI. 86

17 - B/P - 1442 - 6

H R 1728 4

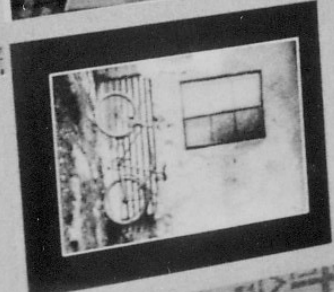
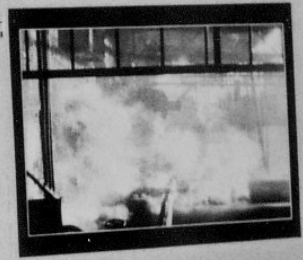
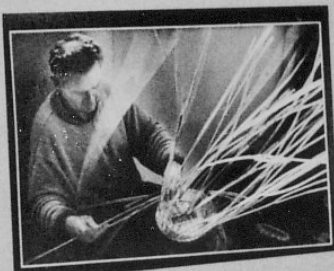
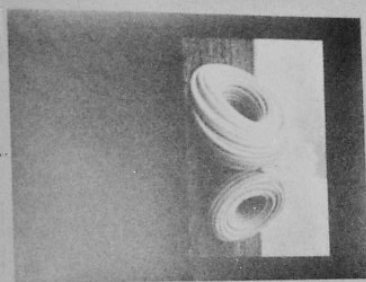
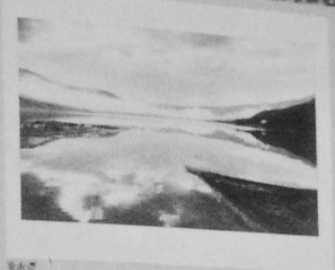

21. X. 86

## BMO STRAKONICE

Seznam fotografií pro MO Blatenská růže  
ročník VI. 1986/87

č.	Jméno autora	Název snímku	
1	Pavel Hanzlík	Dva	4
2	"	Strom	2
3	"	Zimní jitra	3
4	Vladimír Jerábek	Jinovatka	3
5	"	Soumrak	3
6	"	Bělásci	4
7	Miloslav Kadoch	Světlo	4
8	Ladislav Klecán	Husli	2
9	"	Fotogram	3
10	Břetislav Kocek	Pole	4
11	Zdeněk Kozel	Stín	2
12	"	Pastva	3
13	Ivo Láňa	Ponurý podvečer	4
14	"	Arkanum	5
15	"	Únik XXVIII	4

50

IVO LÁŇA  
POD MALSÍKOU 591  
387 01 STRAKONICE

DOSLO : 21. X. 86 434 Blatni 18

OFDC : 23. X. 86 16751

HODN 27. X. 86

ODES - HOD → 30. X. 86 2.52 4.-

FOT → 31. X. 86 B/P-359 6.-





PLZEŇ

BMO PLZEŇ

1	Pavel ČUDAŇ	"Fragmenty města I"	5
2	"	"Fragmenty města II"	3
3	"	"Fragmenty města III"	3
4	"	"Bez nárm"	4
5	František MAZANEC	"Ina I"	4
6	"	"Ina II"	3
7	"	"Bez nárm I"	2
8	"	"Bez nárm II"	4
9	Jan PACER	"Ulet"	2
10	"	"Pr. kůt"	3
11	Jan ŠESTÁK	"Město"	5
12	"	"Káše s džemem"	3
13	Milan KUŽEL	"Svolný den..."	2
14	"	"Pochůz Karla K."	5
15	"	"Bez nárm"	3
			<hr/>
			51

DOC: 15.X.86 103 ELH7A  
 DFO: 27.X.86 (1675)  
 HOD: 27.X.86  
 UDEC: H10 → 10.X.86 R-32 4  
 F00 → 24.X.86  
 D/P - 329 6

Mafy jeřpout Milan KUŽEL  
 Zmrhalova 29  
 342 14 PLZEŇ  
 tel. 287 111



Soutěžní kolekce fotografií  
fotoklubu AMFORA Rakovník  
pro 6.ročník

mapového okruhu Blatenská Růže.

Beneš František	1 - 1	Ještě je čas	4	
	2 - 2	Zůstatky IV	4	
	3 - 3	Vize	4	12
Hvězda Václav	4 - 1	Alegro	5	
	5 - 2	Sólo plechů 1	4	
	6 - 3	Alegorie zimy I	5	
	7 - 4	Ende	4	18
Koubek Karel	8 - 1	Střípky z podhůří I	4	
	9 - 2	"-"-"-" II	4	
	10 - 3	"-"-"-" III	4	12
Měchuša Jiří	11 - 1	V plném tempu	5	
	12 - 2	Odpočinek	4	
	13 - 3	Siesta	3	
	14 - 4	Kamarádi	3	15
Vojáček Jarosl.	15 - 1	Kámen a voda I	3	

60



fotoklub :

Amatérský fotoklub  
při OKS Rakovník  
Cze:hoslovakia  
Československo

mapový referent : Hvězda Václav  
Masná 235  
269 01 Rakovník

telefon : práce 0313-2961-5  
linka 518  
byt : 0313-3736

*[Handwritten signature]*

## A D R E S Á Ř

pro VI. ročník soutěžního MO Bletenská růže (pořadí oběhu map sk. A)

- |                         |   |  |
|-------------------------|---|--|
| 1. Písek                | → 13. XI. 86<br>6651 P1<br>→ 25. XI. 86             | Zdeněk Indra, fotokroužek ZK ROH<br>Jitex, 397 01 Písek                              |
| 2. Bletná               | → 13. XI. 86<br>6651 P1<br>→ 25. XI. 86             | Václav Kozlík, Budovatelská 1023,<br>388 01 Bletná                                   |
| 3. České Budějovice     | → 13. XI. 86<br>6651 P1<br>→ 25. XI. 86             | Ing. Lubomír Lapka, skupina Fotos,<br>PKO, Gottwaldova 2, 370 01 České<br>Budějovice |
| 4. Strakonice           | → 21. X. 86<br>634 P. 10<br>→ 30. X. 86             | Ing. Ivo Léna, Pod Malsičkou 591,<br>387 01 Volyně                                   |
| 5. Plzeň                | → 14. X. 86<br>603 BLETNA                           | Milan Kužel, Zmrhalova 29, 318 14<br>Plzeň   |
| 6. Rakovník             | → 30. X. 86   | <u>Václav Hvězda, Masná 235, 269 01<br/>Rakovník</u>                                 |
| 7. Broumov              | → 23. 11. 86  | Josef Pavlů, Zd. Nejedlého 320,<br>550 01 Broumov                                    |
| 8. Trutnov              | → 20. 11. 86  | Milan Lhoták, Kryblická 363, 541 01<br>Trutnov                                       |
| 9. Pardubice - Alfa     | → 23. 11. 87  | Miroslav Tomášek, Luční 1043,<br>530 03 Pardubice                                    |
| 10. Pardubice - Spirála | → 4. 11. 87<br>→ 17. 11. 87                         | Ing. Jiří Chmelík, Sakařova 267,<br>530 03 Pardubice                                 |
| 11. Vysoké Mýto         | → 4. 11. 87<br>→ 17. 11. 87                         | Zdeněk Mauer, Jiráskova 480/IV,<br>566 01 Vysoké Mýto                                |
| 12. Gottwaldov          | → 5. 1. 87<br>→ 21. 1. 87<br>→ 12. XI. 86 409 P. 18 | Josef Klimša, Kůty 1944, 760 01<br>Gottwaldov  |
| 13. Jihlava             | → 23. XI. 86  | Ivo Kasal, Holíkova ul., 586 01<br>Jihlava   |
| 14. Hodonín             | → 26. XI. 86 P. 18-104<br>→ 9. XI. 86               | Ivo Iršák, Výstavní 24, 695 00<br>Hodonín  |
| 15. Dukovany            | → 26. XI. 86 P. 18-104<br>→ 9. XI. 86               | Josef Pavelka, Okružní 901, 674 01<br>Třebíč   |

První posílá druhému, druhý posílá třetímu ..... patnáctý posílá prvnímu.

První řada na podkladě 35x45

kvůli sání do lome suší  
dle uváření barva dle autor

Fotokroužek KAMFO při Městském kulturním středisku v Blatné

### PROPOZICE

pro VI. ročník soutěžního mapového okruhu Blatenská růže (1986/87)

1. Každý soutěžící kolektiv sestaví kolekci 15 fotografií 30x40 cm a odvozenin, max. 4 snímky od jednoho autora, jen černobílé, na podkladovém kartonu vel. 35x45 cm.
2. Námět snímků je libovolný, doporučujeme výtvarné zaměření; ne seriály.
3. Na zadní straně musí být: název snímku, autor, fotoklub a pořadové číslo v kolekci. K zásilce je nutno připojit 2x seznam fotografií.
4. Každý účastník zašle kolekci v pevném obalu; pro přepravu v průběhu soutěže zajistí pořadatel tvrdé desky s klopami a označením "MO Blatenská růže".
5. Povinností každého kroužku je odeslat hodnocenou mapu a hodnotící list do 14 dnů. Kroužek, zdržující mapu nebo hodnotící list déle než 21 dnů, bude zatížen v konečném hodnocení -20 body, déle než 25 dnů -50 body a více než 30 dnů, bude okamžitě vyloučen. V období vánoc bude tolerován 1 týden navíc.
6. Každý klub oznámí pořadateli adresu mapového referenta - do bytu (popř. i telefon nebo jinou možnost rychlého spojení). Mapový referent bude zodpovědný za včasné odesílání hodnotících listů i map, a to i v případě, že mapy bude odesílat zřizovatel klubu (např. OKS, DK ROH apod.).
7. Hodnocení provádějí minimálně 3 členové kroužku:

0 bodů	-	fotografie neodpovídá	propozicím
1 - 2	"	"	slabá
3 - 4	"	"	průměrná
5 - 6	"	"	dobrá
7 - 8	"	"	velmi dobrá
9 - 10	"	"	vynikající

8. Po sečtení všech bodů vytvoří první 10 klubů konečné pořadí klubů i jednotlivců. Pro srovnání ročníkových hodnocení bude připočteno průměrné hodnocení klubu z konečného bodování.
9. Poslední 3 místa MO skupiny A budou každoročně doplněna prvními třemi kluby ze skupiny B. Konkurs bude vypisován pouze na doplnění skupiny B.
10. Na závěrečné setkání budou zváni pouze účastníci skupiny A; pouze z fotografií této skupiny bude také instalována výstava nejlépších snímků.
11. Zasláním kolekcí fotografií do soutěžního mapového okruhu nebo do konkursu vyslovuje kolektiv soubles s těmito podmínkami.

**T e r m í n y:**

do 20. září 1986 zaslat kolekce fotografií (do soutěže i do konkursu do sk. B) na adresu: Městské kulturní středisko nám. Míru 212, 388 01 Blatná

- |                |   |
|----------------|---|
| 1. října 1986  | zahájení VI. ročníku MO Dlatenská růže  |
| 30. dubna 1987 | ukončení MO   |
| květen 1987    | vyhodnocení soutěže, výstava, závěrečné setkání (pravděpodobně 29. - 31. 5. 1987) |

D o b r é s v ě t l o !

V. Kozlík v. r.  
předseda fotoklubu

E. Švecová v. r.  
vedoucí MěKS

č.bl.53/86

6.ročník 1986-1987

Kluby:

1. Fotos České Budějovice
2. Dukovany
3. Písek
4. Spirála Pardubice
5. Hodonín

Jednotlivci:

- |    |            |         |                  |
|----|------------|---------|------------------|
| 1. | J. Petrica | Hodonín | Portrét          |
| 2. | J. Petrica | Hodonín | Přítelkyně       |
| 3. | Bauer      | Broumov | Tropická krajina |



6.ročník 1986/1987

1. České Budějovice
2. Dukovany
3. Písek
4. Pardubice Spirála
5. Hodonín
6. Broumov
7. Plzeň Centrum
8. Trutnov TF10
9. Vysoké Mýto
10. Blatná
11. Jihlava
12. Strakonice
13. Gottwaldov-Zlín
14. Pardubice ALFA
15. Rakovník

**VI. ročník soutěžního mapového okruhu BLATENSKÁ RŮŽE (1986/87)**

Hodnocení klubů

koneč. poř.	klub	vzáj.hodn. počet bodů	hodn.prv. deseti	prům. hodn.	celk.poč. bodů	
51	1. Č.Budějovice	<b>1</b> 779	3,71	526	14 36,3	562,3
48	2. Dukovany	733		484	1 58,8	542,8
47	3. Písek	710		479	6 51,0	530,0
40	4. Spirála Pard.	694		482	12 37,3	519,3
47	5. Hodonín	698		455	3 52,7	507,7
	6. Broumov	<b>2</b> 744	3,57	<b>6</b> 456	9 44,9	500,9
32	7. Plzeň	673		449	7 47,4	496,4
57	8. Trutnov	654		431	5 51,8	482,8
43	9. Vys. Mýto	657		424	11 40,4	464,4
55	10. Blatná	622		419	10 42,0	461,0
51	11. Jihlava	620		421	15 35,9	456,9
39	12. Strakonice	587		378	2 53,5	431,5
49	13. Gottwaldov	547		342	8 46,9	388,9
35	14. Alfa Pard.	515		324	13 37,1	361,1
34	15. Rakovník	399	1,90	248	4 52,5	300,5

028 Do soutěžního mapového okruhu skup. B, ročník 1987/88, sestupují Rakovník, Alfa Pardubice a Gottwaldov.

Ze soutěžní skupiny B do VII. ročníku skup. A MO Blatenská růže 1987/88 postupují Litvínov, Havlíčkův Brod a Domažlice.

Zahájení VII. ročníku skup. A bude 1. října 1987 (uzávěrka 20. září 1987).

Skupina B bude zahájena 1. prosince 1987 (uzávěrka 20. listopadu 1987).

Zpracoval: V. Kozlík

č.bl.66/87

VI. ročník soutěžního mapového okruhu BLATENSKÁ RŮŽE (1986/87)

Hodnocení jednotlivců

poř.	body	klub	autor	název snímku
1.	60/89	Hodonín	Petrica	Portrét
2.	55/74	Hodonín	Petrica	Přítelkyně
3.	54/77	Broumov	Bauer	Tropická krajina
4.	50/73	Trutnov	Radiměřský	Eva
5.	50/71	Č. Budějovice	Klések	Na Zlatém jezeře
6.	49/74	Dukovany	Sedláček	Den nula
7.	49/60	Písek	Hübl	Akt
8.	48/72	Strakonice	Lána	Únik XXVIII
9.	48/66	Spirála Pard.	Voksa	Dům
10.	47/73	Vysoké Mýto	Mauer	Krajina
11.	47/68	Hodonín	Gaidík	Zátiší s rukou
12.	47/60	Plzeň	Kužel	Portrét K. K.
13.	45/64	Dukovany	Sedláček	Bez názvu
14.	45/61	Č. Budějovice	Klések	Lofoty I
15.	44/66	Jihlava	Kasal	Z Vysočiny
16.	43/68	Alfa Pard.	Remta	Rozhraní II
17.	43/63	Dukovany	Pokorný	Zátiší
18.	43/60	Písek	Hübl	Krajina I
19.	42/70	Broumov	Hrubý	Pole I
20.	42/67	Broumov	Martinec	Grafika stromu II
	42/67	Č. Budějovice	Lapka	Rozkmitané proutí
	42/67	Dukovany	Heřman	Grabětejn
21.	42/59	Č. Budějovice	Klések	Ledovec Briksdal
	42/59	Č. Budějovice	Levičková	Zapomenuté domovy I
22.	41/65	Strakonice	Lána	Arkanum
23.	41/57	Č. Budějovice	Levičková	Zapomenuté domovy II
24.	40/62	Strakonice	Lána	Ponurý poďvečer
25.	40/60	Blatná	Hanzlík	Dolomity V
26.	40/57	Plzeň	Čudík	Bez názvu
27.	39/60	Písek	Hübl	Sochař
28.	39/58	Písek	Frček	Město II
29.	39/57	Spirála Pard.	Bureš	Valerie I

30.	39/56	Dukovany	Seďláček	Stíny
31.	38/62	Trutnov	Rotter	Akt I
32.	38/57	Trutnov	Košťál	Stále výš
33.	38/55	Spirála Pard.	Hruša	Maska
	38/55	Blatná	Hausenblas	Zdi I
34.	38/54	Spirála Pard.	Voksa	Stínohry
35.	38/53	Písek	Frček	Město I
36.	37/54	Č. Budějovice	Plachý	Bez názvu
37.	37/52	Jihlava	Štohanzl	Zeď
38.	36/56	Gottwaldov	Beneš	Liptov 2
	36/56	Jihlava	Kasal	Pole Vysočiny II
39.	36/55	Spirála Pard.	Bureš	Valérie IX
40.	36/54	Č. Budějovice	Bárta	Mrazivý den
41.	36/53	Jihlava	Horký	Detail
42.	36/48	Trutnov	Řezníček	Imaginace
43.	35/54	Plzeň	Čudík	Fragmenty města I
	35/54	Spirála Pard.	Voksa	Tvary
44.	35/53	Písek	Indra	Cesta do údolí
45.	35/49	Spirála Pard.	Moško	Cihelny I
46.	35/45	Plzeň	Kužel	Bez názvu
47.	34/59	Hodonín	Gaidík	Zátiší
48.	34/55	Plzeň	Šesták	Město
49.	34/53	Č. Budějovice	Bárta	V protisvětle
50.	34/51	Blatná	Hanzlík	Portrét
51.	34/50	Blatná	Berndorff	Dívka ze Žižkova
	34/50	Písek	Holba	Podloubí
	34/50	Č. Budějovice	Lapka	Před vystoupením
52.	34/45	Písek	Hübl	Naše
53.	33/51	Vysoké Mýto	Vlček	Večer na moři
54.	33/50	Dukovany	Heřman	Kořeny
55.	33/46	Blatná	Týc	Les
	33/46	Alfa Pard.	Bulíček	Podlesím III
56.	33/42	Blatná	Kozlík	Naklepávač kos
57.	32/53	Vysoké Mýto	Mauer	Láska
58.	32/52	Gottwaldov	Klimša	Přežijeme rok 2000?
59.	32/51	Vysoké Mýto	Novotný	Výlov
60.	32/50	Broumov	Bauer	Děti z vesničky Tange

60.	32/50	Gottwaldov	Látal	Vikartovce I
	32/50	Jihlava	Štohanzl	Cesta ke světlu
	32/50	Hodonín	Kulíšek	Strojení I
61.	32/49	Trutnov	Košťál	Podvečer
	32/49	Broumov	Hrubý	Pole III
62.	32/47	Strakonice	Kozel	Pastva
63.	32/45	Strakonice	Jeřábek	Scumrak
	32/45	Plzeň	Čudík	Fragmenty města II
	32/45	Dukovany	Pokorný	Kompozice
	32/45	Vysoké Mýto	Švadlena	Podvečer na chalupě
64.	32/42	Spirála Pard.	Chmelík	Bacily radosti
	32/42	Jihlava	Holas	Z cyklu Výšky
65.	31/52	Trutnov	Radiměřský	Akt I
66.	31/51	Gottwaldov	Látal	Orava 2
	31/51	Plzeň	Šesták	Stařec s dýmkou
67.	31/49	Alfa	Remta	Hotel Labe
68.	31/46	Plzeň	Čudík	Fragmenty města III
69.	31/44	Blatná	Rohová	Portrét otce
70.	30/50	Broumov	Martinec	Grafika stromu I
	30/50	Broumov	Brunclík	Tatry
71.	30/49	Rakovník	Měchura	V plném tempu
72.	30/47	Jihlava	Kasal	Jezero
73.	30/45	Vysoké Mýto	Mauer	Děti a automobil
	30/45	Hodonín	Iršík	Údolí Těrskol
74.	30/42	Č. Budějovice	Plachý	Svítlání II
	30/42	Dukovany	Musil	Gymnastika
75.	30/41	Spirála Pard.	Chmelík	Brankářiček
76.	29/50	Gottwaldov	Látal	Na Oravě I
77.	29/49	Dukovany	Petr	Motokros
78.	29/48	Plzeň	Mazenec	Ona I
79.	29/47	Vysoké Mýto	Novotný	Sucho
80.	29/45	Písek	Vomáčka	Křížová cesta
81.	29/42	Spirála	Bartoš	Průnik do soukromí I
	29/42	Spirála	Bartoš	Průnik do soukromí II
82.	29/39	Vysoké Mýto	Mauer	Vize
	29/39	Jihlava	Kasal	Chodec
83.	28/48	Písek	Titl	Zétiší s demižonem
	28/48	Spirála	Bureš	Valerie III



84.	28/47	Broumov	Kollert	Pstruh duhový II
85.	28/45	Alfa Pard.	Remta	Sedm
	28/45	Broumov	Martinec	Podzimní zahrada
86.	28/44	Hodonín	Iršík	Samotář
87.	28/43.	Plzeň	Kužel	Smolneiden
88.	28/39	Trutnov	Klučka	Akt II
	28/39	Rakovník	Hvězda	Allegro
89.	27/44	Dukovany	Heřman	Řeka Oslava
90.	27/43	Vysoké Mýto	Novotný	Brázdy
91.	27/42	Hodonín	Malík	Slunce a voda
92.	27/41	Dukovany	Havelka	Ulička
93.	27/39	Dukovany	Holý	Hrozba
94.	26/48	Broumov	Brunclík	Jarní krajina
95.	26/44	Hodonín	Hudečkové	Dětský portrét
	26/44	Gottwaldov	Látal	Děda Josef
	26/44	Č. Budějovice	Švecová	Lofoty
	26/44	Blatná	Hanzlík	Jiřina
96.	26/42	Vysoké Mýto	Švadlena	Krajina III
	26/42	Alfa Pard.	Remta	Rozhraní III
	26/42	Broumov	Holča	Portrét života
97.	26/41	Č. Budějovice	Bárta	Léto
	26/41	Vysoké Mýto	Švadlena	Krajina I
98.	26/39	Trutnov	Binter	Portrét
99.	26/38	Trutnov	Zvelebil	Bez názvu
	26/38	Blatná	Hanzlík	Podvečer
100.	26/36	Blatná	Rohové	Portrét strýce
101.	25/42	Strakonice	Kocek	Pole
102.	25/41	Písek	Javůrek	Hry koní
103.	25/38	Strakonice	Jeřábek	Bělásci
	25/38	Broumov	Bauer	Rýžové políčka
	25/38	Blatná	Berndorff	Dívka z Blatné
104.	25/37	Písek	Vomáčka	Siluety
	25/37	Vysoké Mýto	Novotný	Sajdkárkros
105.	25/35	Jihlava	Štohanzl	Samotář
106.	25/34	Hodonín	Malík	Akt
107.	25/32	Spirála	Moško	Cihelna II
108.	24/39	Plzeň	Mazanec	Bez názvu II

109.	24/38	Strakonice	Kedoch	Světlo
110.	24/34	Trutnov	Košťál	Mrazivé jitro
111.	24/33	Spirála Pard.	Voksa	Modrá zeď
112.	23/40	Písek	Indra	Vážka a moře
	23/40	Rakovník	Hvězda	Alegorie zimy I
113.	23/38	Trutnov	Rotter	Akt II
	23/38	Trutnov	Klučka	Akt I
	23/38	Jihlava	Holas	Zima v Kluči
	23/38	Hodonín	Malík	Réno
114.	23/37	Strakonice	Hanzlík	Dva
	23/37	Alfa Pard.	Beran	Pole
115.	23/35	Jihlava	Horký	Cesty zimy
116.	23/30	Jihlava	Klukan	Návštěva v ateliéru
117.	22/39	Vysoké Mýto	Švedlena	Krajina II
	22/39	Alfa Pard.	Beran	Krajina s cestou a strojem
118.	22/38	Č. Budějovice	Švecová	Čísla
119.	22/37	Plzeň	Mazanec	Ona II
	22/37	Trutnov	Binter	Krajina
120.	22/36	Alfa Pard.	Beran	Krajina u Broumova
121.	22/35	Plzeň	Mazanec	Bez názvu
122.	22/34	Alfa Pard.	Krtička	Dva
	22/34	Jihlava	Metlička	Věci života
	22/34	Dukovany	Pevelka	Děda
123.	21/39	Broumov	Brunclík	Krajina
124.	21/36	Gottwaldov	Knapík	Poezie réna
125.	21/35	Blatná	Kozlák	Krajina I
126.	21/34	Broumov	Pavla	Ležová zástlona
	21/34	Alfa Pard.	Němec	Rozhodnutí
127.	21/32	Písek	Horal	Zapomenutí
128.	21/30	Trutnov	Radiměšský	Akt III
	21/30	Plzeň	Kačer	Akt
129.	20/35	Dukovany	Holý	V proudu
	20/35	Hodonín	Kulíšek	Strojení II
130.	20/32	Gottwaldov	Klimša	Orava
131.	20/30	Blatná	Klásek	Les v zimě
132.	20/29	Jihlava	Horký	Variace
133.	20/28	Gottwaldov	Knapík	Zimní poledne
134.	19/38	Broumov	Kollert	Pstruh duhový I

135.	19/33	Alfa Pard.	Kožíšek	Persepektiva
136.	19/31	Gottwaldov	Kvapil	V zrcadle
137.	19/30	Dukovany	Pavelka	Jana
138.	19/29	Č. Budějovice	Gutwald	Cesty do tmy
	19/29	Strakonice	Klecán	Fotogram
139.	19/28	Hodonín	Hudečková	Sam
140.	18/30	Strakonice	Jeřábek	Jinovatka
141.	18/29	Gottwaldov	Klimša	Kořeny času
142.	18/28	Gottwaldov	Barvík	Výlov
	18/28	Rakovník	Hvězda	Sólo plechů I
	18/28	Plzeň	Kačer	Portrét
	18/28	Rakovník	Měchura	Kamerádi
143.	17/29	Blatná	Kozlík	Krajina II
144.	17/28	Písek	Horál	Zimní les
145.	17/27	Hodonín	Kokeš	Jaro ve stráž. skanzenu
146.	17/26	Vysoké Mýto	Machatý	Zima
147.	17/25	Vysoké Mýto	Vlček	Z tržiště
	17/25	Strakonice	Klecán	Huslí
148.	17/22	Rakovník	Hvězda	Ende
149.	16/24	Spirála Pard.	Bertoš	Pražský chodec
150.	16/23	Gottwaldov	Švenda	Pelikáni
151.	16/21	Rakovník	Měchura	Odpočinek
152.	15/27	Rakovník	Beneš	Ještě je čas
153.	15/24	Blatná	Berndorff	Dívka z Vršovic
154.	14/24	Rakovník	Koubek	Střípky z Podhůří III
155.	14/21	Gottwaldov	Kvapil	Město
156.	13/28	Rakovník	Beneš	Vize
157.	13/20	Rakovník	Měchura	Siesta
158.	13/19	Rakovník	Voříšek	Kámen a voda
	13/19	Trutnov	Řezníček	Melancholie
159.	12/21	Hodonín	Kokeš	Slunci vstříc
	12/21	Alfa Pard.	Bulíček	Siesta
160.	12/20	Strakonice	Hanzlík	Strom
	12/20	Strakonice	Hanzlík	Zimní útro
161.	11/21	Rakovník	Beneš	Zůstatky IV
162.	11/19	Rakovník	Koubek	Střípky z Podhůří I
163.	11/18	Alfa Pard.	Kožíšek	Mamut



164.	10/17	Strakonice	Kozel	Stín
165.	10/16	Gottwaldov	Švenda	Start
166.	9/14	Jihlava	Jelínek	Vchod v bílém
167.	8/13	Rakovník	Koubek	Střípky z Podhůří II
168.	8/9	Alfa Pard.	Remeš	Be dvoře
169.	3/4	Alfa Pard.	Remeš	Pastva

Fotokroužek KAMFO při Městském kulturním středisku v Blatné

P R O P O Z I C E

pro VI. ročník soutěžního mapového okruhu Blatenská růže (1986/87)  
=====

1. Každý soutěžící kolektiv sestaví kolekci 15 fotografií 30x40 cm a odvozenin, max. 4 snímky od jednoho autora, jen černobílé, na podkladovém kartonu vel. 35x45 cm.
2. Námět snímků je libovolný, doporučujeme výtvarné zaměření; ne seriály.
3. Na zadní straně musí být: název snímku, autor, fotoklub a pořadové číslo v kolekci. K zásilce je nutno připojit 2x seznam fotografií.
4. Každý účastník zašle kolekci v pevném obalu; pro přepravu v průběhu soutěže zajistí pořadatel tvrdé desky s klopami a označením "MO Blatenská růže".
5. Povinností každého kroužku je odeslat hodnocenou mapu a hodnotící list do 14 dnů. Kroužek, zdržující mapu nebo hodnotící list déle než 21 dnů, bude zatížen v konečném hodnocení -20 body, déle než 25 dnů -50 body a více než 30 dnů, bude okamžitě vyloučen. V období vácoc bude tolerován 1 týden navíc.
6. Každý klub oznámí pořadateli adresu mapového referenta - do bytu (popř. i telefon nebo jinou možnost rychlého spojení). Mapový referent bude zodpovědný za včasné odesílání hodnotících listů i map, a to i v případě, že mapy bude odesílat zřizovatel klubu (např. OKS, DK ROH apod.).
7. Hodnocení provádějí minimálně 3 členové kroužku:

	0 bodů	-	fotografie neodpovídá	propozicím
1 - 2	"	-	"	slabá
3 - 4	"	-	"	průměrná
5 - 6	"	-	"	dobrá
7 - 8	"	-	"	velmi dobrá
9 - 10	"	-	"	vynikající

8. Po sečtení všech bodů vytvoří prvních 10 klubů konečné pořadí klubů i jednotlivců. Pro srovnání rozdílných hodnocení bude připočteno průměrné hodnocení klubu ke konečnému bodování.
9. Poslední 3 místa MO skupiny A budou každoročně doplněna prvními třemi kluby ze skupiny B. Konkurs bude vypisován pouze na doplnění skupiny B.
10. Na závěrečné setkání budou zváni pouze účastníci skupiny A; pouze z fotografií této skupiny bude také instalována výstava nejllepších snímků.
11. Zasláním kolekce fotografií do soutěžního mapového okruhu nebo do konkursu vyslovuje kolektiv souhlas s těmito podmínkami.

**T e r m í n y:**

- do 20. září 1986 zaslat kolekce fotografií (do soutěže i do konkursu do sk. B) na adresu: Městské kulturní středisko, nám. Míru 212, 388 01 Blatná
1. října 1986 zahájení VI. ročníku MO Blatenská růže
30. dubna 1987 ukončení MO
- květen 1987 vyhodnocení soutěže, výstava, závěrečné setkání (pravděpodobně 29. - 31. 5. 1987)

D o b r é s v ě t l ů !

V. Kozlík v. r.  
předseda fotoklubu

E. Švecová v. r.  
vedoucí MěKS

č.bl.53/86

*Přítelkyně*



*J. Petrica*